

LUMINARIO DE LED PARA EXTERIORES MODELO ILUSOLPISO2WWW MARCA ILLUMILEDS

MANUAL DE INSTRUCCIONES Y ESPECIFICACIONES

POR FAVOR LEER EL MANUAL ANTES DE USAR EL PRODUCTO

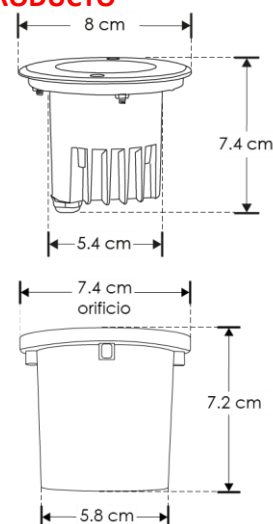

Este producto es usado como elemento de iluminación para luz de cortesía en pisos, jardines y áreas exteriores. Es de empotrar en piso, para uso. Incluye housing, sensor de oscuridad, batería y celda solar.

a) Estructura y especificaciones

- Material de construcción: Tapa de acero inoxidable, housing de plástico.
- **Potencia: 2 W**
- Flujo luminoso: 8 lm
- Temperatura de Color Correlacionada: 3 000 K (Blanco cálido).
- CRI 80
- Ángulo de apertura: 120°

b) Parámetros técnicos

- Panel Solar: Mono cristalino de 2 V \approx 0.05 A (50 mA).
- **Capacidad de Batería: Batería de litio de 1.2 V \approx / 300 mA**
La batería (reemplazable) recargable tiene un tiempo de vida dependiendo de las condiciones ambientales y uso.
- Tiempo de trabajo (encendido): hasta 10 horas continuas.
- Grado de protección: IP67 (Para uso en exteriores en interiores).
- IK08

NOTA: LAS CARACTERÍSTICAS TÉCNICAS Y ELÉCTRICAS FAVOR DE CONSULTAR EN LA ETIQUETA DE PRODUCTO.

c) Instalación

- Encienda el luminario con el botón que se encuentra en la parte inferior, deje cargar durante 12H antes de instalarlo.
- Retire los tornillos que sujetan la tapa del luminario al housing usando un desarmador o llave allen dependiendo el caso.
- Retire los tornillos que sujetan el luminario al housing.
- Coloque el housing de plástico sobre el muro o piso del área a instalar y abra un hueco que le permita introducir este en el espacio. Considere que es necesario poner debajo del luminario para el caso de uso en piso una cama de 30 cm de grava en la parte profunda del hueco, para usarse como dren del agua **(NO HACER ESTO PODRÍA RESULTAR EN EL DAÑO DEL LUMINARIO POR INUNDAMIENTO Y PÉRDIDA DE LA GARANTÍA)** Introduzca el housing en el hueco. Nivele el housing al nivel de piso o muro terminado. Rellene y selle perfectamente.
- Después de instalar el Housing, rearme el luminario, sellando con silicón transparente Down Corning o similar el empaque de cristal.
- Atornille la tapa de forma cruzada para que selle perfectamente y compruebe su funcionamiento.

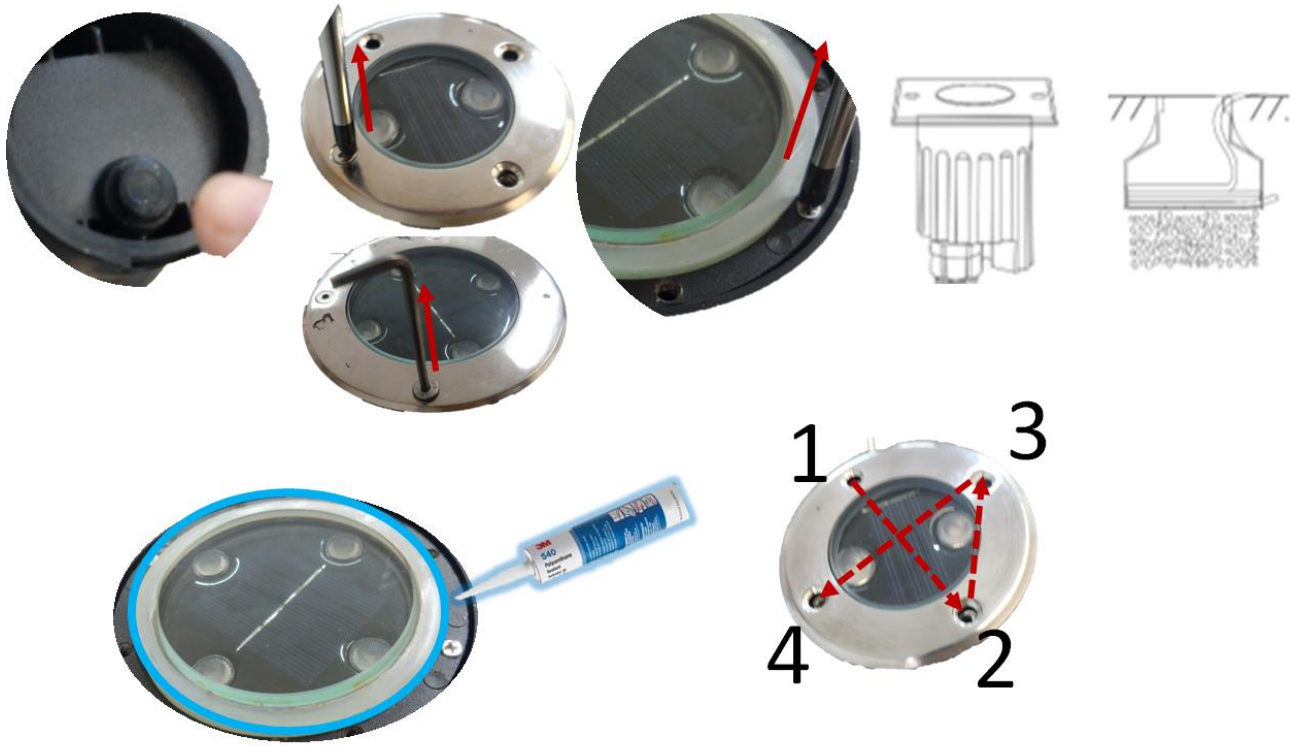

Operación

Inserte el luminario en el housing previamente encendido y cargado.

NOTAS:

Antes de usar el luminario por primera vez, déjelo a la luz directa del sol durante 12 horas. El luminario logrará una salida de luz óptima después de la exposición a la luz solar. El luminario encenderá durante la noche y se apagará al mismo tiempo que carga la batería durante la noche.

Observaciones y recomendaciones:

- Este producto debe ser instalado y operado por personal calificado.
- Asegúrese que el grado de protección IP corresponde con la aplicación en la que usará este producto.
- Consulte los manuales de operación de otros productos que se vayan a utilizar en conjunto con éste.
- Si tiene dudas sobre la instalación, uso o funcionamiento de este producto contacte a soporte técnico iLumileds desde iLumileds.com.mx
- No abra o intente reparar este producto.
- Este aparato no se destina para utilizarse por personas (incluyendo niños) cuyas capacidades físicas sensoriales o mentales sean diferentes o sean reducidas o carezcan de experiencia o conocimiento a menos que dichas personas reciban una supervisión o capacitación para el funcionamiento del aparato por una persona responsable de su seguridad.
- Los niños deben supervisarse para asegurarse que ellos no empleen este aparato como un juguete.

No observar e incumplir las recomendaciones descritas en este manual ocasionará la pérdida de garantía.

PÓLIZA DE GARANTÍA

Marca:

Modelo:

Importador: Ilumileds S.A. de C.V. Calz. San Isidro No. 97 Int. 2-2, Col. San Francisco Tetecala, Azcapotzalco, Ciudad de México, México, C.P. 02730. Tel.: (55) 5207 2553

Ilumileds S.A. de C.V. garantiza este producto por 3 años a partir de la fecha de compra en todas y cada una de sus partes y componentes contra cualquier defecto de los materiales y/o mano de obra empleados en su fabricación, sin costo para el consumidor.

Ilumileds, S.A. de C.V. cubrirá los gastos de transportación del producto para lograr el cumplimiento de la garantía dentro de su red de servicio.

Para hacer efectiva la garantía, presente el producto acompañado de esta póliza debidamente sellada por el establecimiento que lo vendió, o la factura, o recibo o comprobante, en el que consten los datos específicos del producto objeto de la compraventa.

El establecimiento en donde el consumidor puede hacer efectiva la garantía, así como adquirir las partes, componentes, consumibles y accesorios: es con el distribuidor autorizado donde el producto fue adquirido o directamente en nuestro centro de servicio ILUMILEDs ubicado en Calle Nubia # 179 Colonia del Recreo C.P. 02070 Azcapotzalco Ciudad de México
Teléfonos: (55) 5208 1209 / (55) 5318 6365 / (55) 2626 4751

El tiempo de reparación de producto no será mayor a 30 días en ningún caso.

Excepciones:

La presente garantía no será válida en los siguientes casos:

- a) Cuando el producto hubiese sido utilizado en condiciones distintas a las normales.
- b) Cuando el producto no hubiese sido operado de acuerdo con el instructivo de uso que se le acompaña.
- c) Cuando el producto hubiese sido alterado o reparado por personas no autorizadas por el importador Ilumileds, S.A. de C.V.

Fecha de compra:
