

**TIRA DE LED (KIT DE MANGUERA) MODELOS KITA2835120WW5ME, KITAC2835120W5ME
MANUAL DE INSTRUCCIONES Y ESPECIFICACIONES**

**POR FAVOR LEER EL MANUAL ANTES DE USAR EL PRODUCTO
(DEPENDIENDO MODELO).**

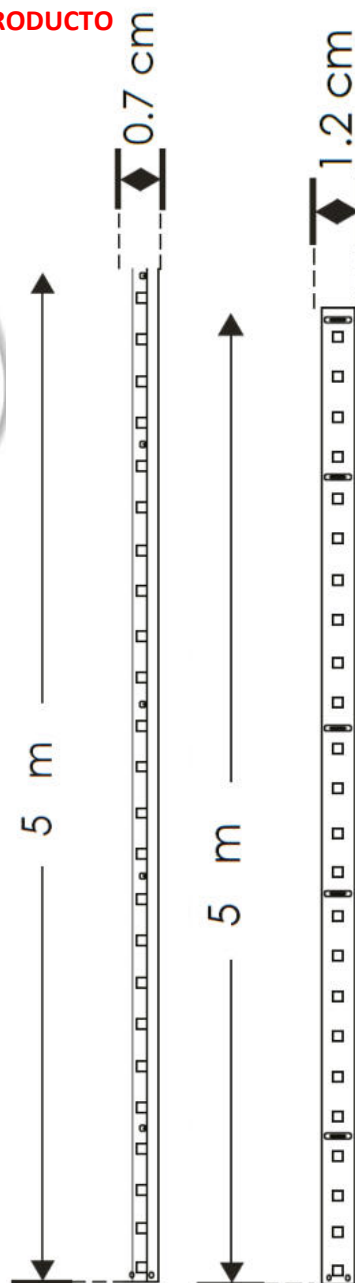

Kit de manguera de LEDs a 127 V ~ que incluye: Rollo de 5 m de manguera de LED 2835 120 LEDs por metro, 1 conector, 5 terminaciones de silicón, 11 grapas, 22 tornillos.

a) Características.

- Características de conector:
 - Entrada : 127 V ~ 60 Hz
 - Salida: 127 V \equiv 400 W (3.5 A) máximo.
- Número de LEDs por metro: 120 LEDs
- Pista de cobre color blanco.
- Consumo por metro: 15 W
- Consumo total: 75 W (0.59 A).
- Temperatura de operación: -25 a 60° C.
- Angulo de Apertura: 120°
- Grado de Protección: IP65 (Para uso en exteriores e interiores).
- Empaque: Rollo de 5 m lineales.
- Tipo de LED: LED 3528 de montaje superficial (SMD).
- CRI 75

Modelo	Temperatura de color correlacionada	Flujo luminoso por LED [lm]	Flujo luminoso por metro [lm]	Flujo luminoso total (5m) [lm]
KITA2835120WW5ME	2 700 - 3 000 K (Blanco cálido)	14	1 680	8 400
KITAC2835120W5ME	5 000 - 5 500 K (Blanco)	16	1 920	9 600

**NOTA: LAS CARACTERÍSTICAS TÉCNICAS Y ELÉCTRICAS FAVOR DE CONSULTAR EN LA ETIQUETA DE PRODUCTO.
(Características dependiendo modelo).**

Accesorios compatibles (también se venden por separado):



ACCON28355050



ACCOPE28355050



ACENDCAP28355050



ACGRAPA28355050

b) Instalación.

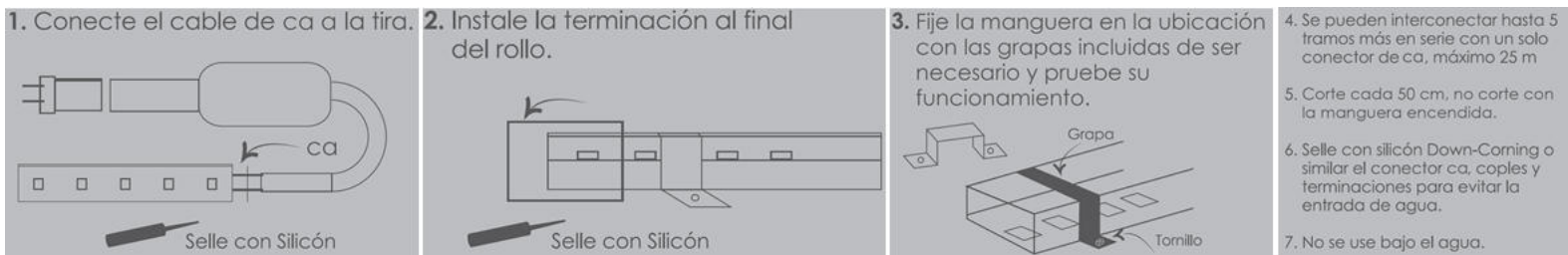

Notas y recomendaciones:

- No use más de 25 m de tira con 1 conector de ca.
- NO encienda la tira por un período de más de 10 segundos enrollada, ya que podrá sufrir daños por calentamiento.
- NO perforo, clave o introduzca ningún objeto a la cubierta, ya que sufrirá daños.
- NO corte, clave o introduzca ningún objeto en la cubierta, cuando ésta este encendida ya que corre riesgo de sufrir daños en su persona.
- Es importante una vez que se termine el corte de la tira se instale una terminación para que los cables de este extremo NO queden expuestos. Utilice silicón para sellar la tira con la terminación. (No usar silicón caliente).
- En caso de utilizar la tira en exteriores es importante que ésta quede protegida contra los rayos solares para que éstos no degraden con el tiempo el material que la recubre con algún acrílico o policarbonato que no disminuya el efecto otorgado por la tira.
- **BAJO NINGUNA CIRCUNSTANCIA SE USE ABAJO DEL AGUA YA QUE ES MUY PELIGROSO.**
- Los cortes de la tira son cada 50 cm y se identifica por una marca de tijeras.
- **NO CORTE ESTA CUANDO ESTE ENCENDIDA.**
- No hacer el corte en otro lugar que no sea el indicado ya causará que parte o la totalidad de la tira no encienda. Se pueden hacer uniones de tira utilizando los coples para tira. Usar al final de la tira una terminación o end cap.
- Usar siempre sello final con silicón sobre todo cuando se use en exterior o lugares con alta humedad. Use silicón transparente Down Corning, Sika o similar.
- Si tiene dudas sobre la instalación, uso o funcionamiento de este producto contacte a soporte técnico iLumileds desde iLumileds.com.mx
- LED con tono de color no controlado, no recomendable para uso continuo de más de 4 horas encendidas.

No observar y cumplir las recomendaciones descritas en este manual puede ocasionar pérdida de garantía.

PÓLIZA DE GARANTÍA

Marca:

Modelo:

Importador: Ilumileds S.A. de C.V. Calz. San Isidro No. 97 Int. 2-2, Col. San Francisco Tetecala, Azcapotzalco, Ciudad de México, México, C.P. 02730. Tel.: (55)52072553

Ilumileds S.A. de C.V. garantiza este producto por 1 año a partir de la fecha de compra en todas y cada una de sus partes y componentes contra cualquier defecto de los materiales y/o mano de obra empleados en su fabricación, sin costo para el consumidor.

Ilumileds, S.A. de C.V. cubrirá los gastos de transportación del producto para lograr el cumplimiento de la garantía dentro de su red de servicio.

Para hacer efectiva la garantía presente el producto acompañado de la póliza de garantía correspondiente debidamente sellada por el establecimiento que lo vendió, o la factura, o recibo o comprobante, en el que consten los datos específicos del producto objeto de la compraventa.

El establecimiento en donde el consumidor puede hacer efectiva la garantía, así como adquirir las partes, componentes, consumibles y accesorios: es con el distribuidor autorizado donde el producto fue adquirido o directamente en nuestro centro de servicio ILUMILEDS ubicado en Callejón de Atenco No. 5, Col. San Martín Xochinahuac, Azcapotzalco, Ciudad de México, México, C.P. 02120. Tel. (55)26264751

El tiempo de reparación de producto no será mayor a 30 días en ningún caso.

Excepciones:

La presente garantía no será válida en los siguientes casos:

- Cuando el producto hubiese sido utilizado en condiciones distintas a las normales.
- Cuando el producto no hubiese sido operado de acuerdo con el instructivo de uso que se le acompaña.
- Cuando el producto hubiese sido alterado o reparado por personas no autorizadas por el importador Ilumileds, S.A. de C.V.

Fecha de compra: _____